

PRZEKRÓJ PODŁUŻNY

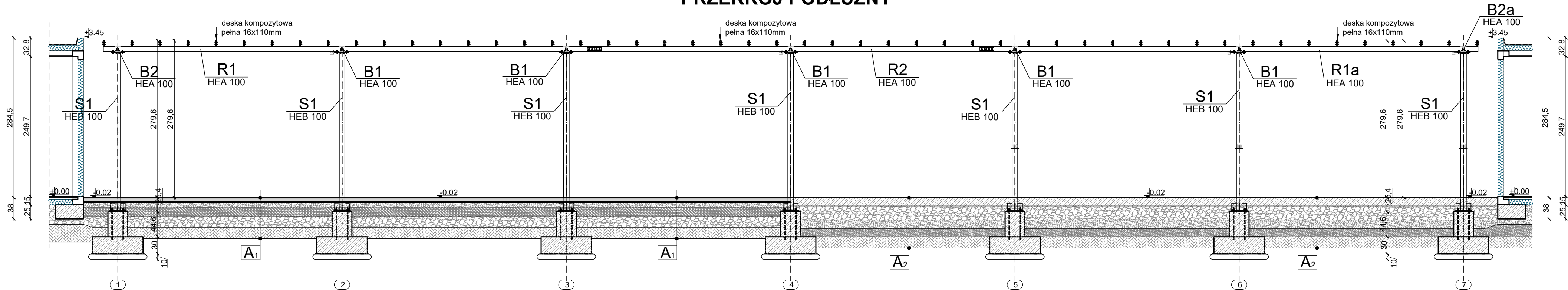

PRZEKRÓJ POPRZECZNY

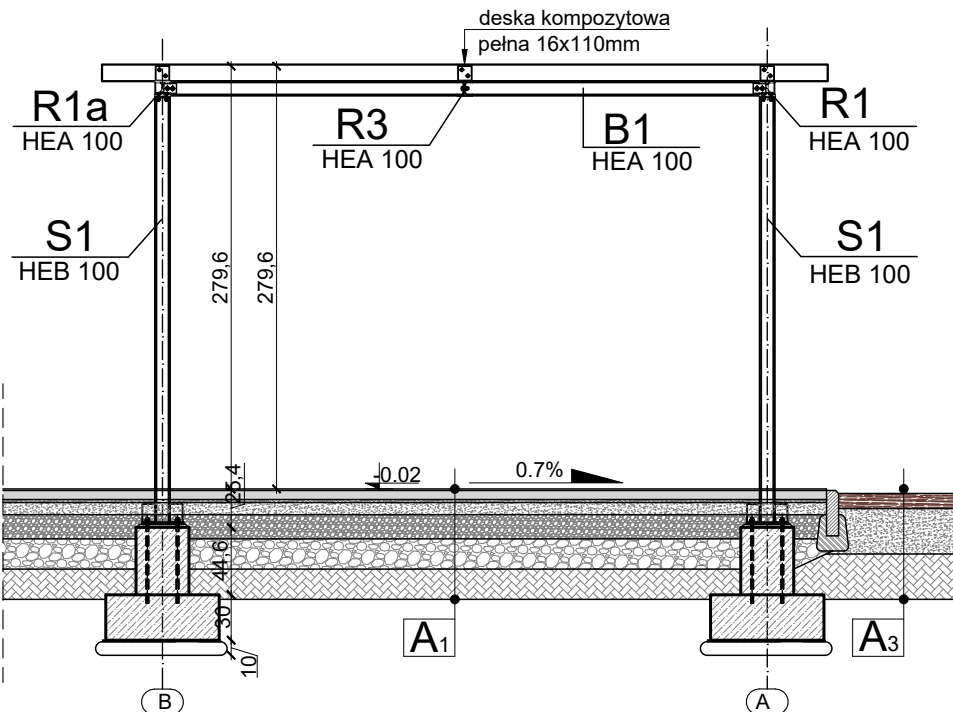

A1 nawierzchnia poliuretanowa, wylewana		
1cm	warstwa EPDM w kolorze	warstwy projekt.
6cm	warstwa SBR - HIC 1.9m	
2cm	warstwa wyrównawcza z miału kamiennego	
8cm	tluczeń kamienny frakcji 0-4mm	
16cm	tluczeń kamienny frakcji 31.5-63mm	
	geowłóknina F200	
20cm	piasek stabilizowany mechanicznie	
	grunt rodzimy	

A2 nawierzchnia betonowa		
15cm	beton C30/37 XF3 (W8, F150)	warstwy projekt.
25cm	podbudowa z kruszywa łamanego, mineralnego, frakcja 0/31.5mm	
15cm	warstwa ulepszonego podłoża z gruntu stabilizowanego cementem Rm=2,5MPa	
15cm	warstwa ulepszonego podłoża z gruntu niewysadzinowego o CBR>25% oraz k>8m/dobę	
	grunt rodzimy	

A3 pas nasadzeń - 50cm		
10cm	kora sosnowa, drobna	warstwy projekt.
	agrowłóknina	
30cm	ziemia ogrodnicza	

PRZEDSIĘBIORSTWO PROJEKTOWO-WYKONAWCZE "deem" Anna Dziuba-Jaglińska Wiktów 50, 98-350 Biała		Projektant: arch. konstr.	mgr inż.arch. Anna Dziuba-Jaglińska spec.architektura	upr. nr 26/LOOKK/2012, LO-0769
		Sprawdził: arch. konstr.	mgr inż.arch. Maria Dziuba spec.architektura	upr. nr 155/82/Op, LO-0540
		Opracował: arch. konstr.	inż. Łukasz Włodarczyk	_____

data sporządzenia rysunku: 30.04.2025r.	PROJEKT TECHNICZNY			nr rysunku: A-14 skala: 1:50
	Nazwa pierwotnego zamierzenia budowlanego zatwierdzonego decyzją pozwolenia na budowę wydaną przez Starostę Piaseczyńskiego nr 1080/2024 z dnia 02.07.2024: ROZBUDOWA I PRZEBUDOWA ISTNIEJĄCEJ KANALIZACJI DESZCZOWEJ ORAZ BUDOWA 5 MIEJSC POSTOJOWYCH WRAZ Z UTWARDZENIEM TERENU STANOWIĄCYM KOMUNIKACJĘ WEWNĘTRZNĄ ORAZ PRZEBUDOWA CHODNIKA			
	Nazwa zamierzenia budowlanego projektu budowlanego zamiennego: ROZBUDOWA I PRZEBUDOWA ISTNIEJĄCEJ KANALIZACJI DESZCZOWEJ ORAZ BUDOWA 5 MIEJSC POSTOJOWYCH WRAZ Z UTWARDZENIEM TERENU STANOWIĄCYM KOMUNIKACJĘ WEWNĘTRZNĄ ORAZ PRZEBUDOWA CHODNIKA.			
	BUDOWA CZTERECH BUDYNKÓW SZKOLNYCH NIEPRZEZNACZONYCH NA STAŁY LUB CZASOWY POBYT LUDZI, Z ZESPOŁEM ELEMENTÓW MAŁEJ ARCHITEKTURY, OŚWIETLIENIEM TERENU I WEWNĘTRZNEJ LINII ZASILAJĄCEJ ELEKTROENERGETYCZNEJ, ROZBUDOWA ISTNIEJĄCEJ INSTALACJI KANALIZACJI SANITARNEJ I WODOCIĄGOWEJ			
	Lokalizacja: działki nr ewid. 8/13; 8/7; jedd. ewid.: 141803_2 Lesznowola obrdp ewid.: 0032 Zakłady Zamienie ID działek: 141803_2.0032.8/13; 141803_2.0032.8/7			
	Inwestor: Gmina Lesznowola ul. Gminna 60 05-506 Lesznowola			
Tytuł rys.: Przekrój podłużny, przekrój poprzeczny - pergola nr I				
Branża: ARCHITEKTURA, KONSTRUKCJA				